



โครงการ
ซ่อมแซมถนนลาดยาง สายหนึ่ง
หมู่ที่ 1 - 5 ตำบลคลองสาม
แขวงวัง อ.สามโคก จ.ปทุมธานี
ขนาด 5.50 เมตร ยาว 510 เมตร
หมู่ที่ 2 - 5 ตำบลคลองสาม
แขวงวัง อ.สามโคก จ.ปทุมธานี
ขนาด 5.50 เมตร ยาว 590 เมตร

สถานที่ก่อสร้าง
หมู่ที่ 1 - 5 ตำบลคลองสาม
แขวงวัง อ.สามโคก จ.ปทุมธานี
แขวงวัง อ.สามโคก จ.ปทุมธานี

ครั้งที่ 1 รายการแก้ไข

แบบแปลน
แบบแปลนโครงการ

เขียนแบบ
นายสุวิทย์ วัฒนศิริ
ผู้ควบคุมงาน

ออกแบบ
นายสุวิทย์ วัฒนศิริ
ผู้ควบคุมงาน

ตรวจแบบ
นายสุวิทย์ วัฒนศิริ
ผู้ควบคุมงาน

เห็นการ
นายสุวิทย์ วัฒนศิริ
ผู้ควบคุมงาน

อนุมัติ
นายสุวิทย์ วัฒนศิริ
ผู้ควบคุมงาน

มาตราส่วน
แนวนอน 1:200
แนวตั้ง 1:200

แบบเลขที่ 2562

วันที่

เขียนงาน

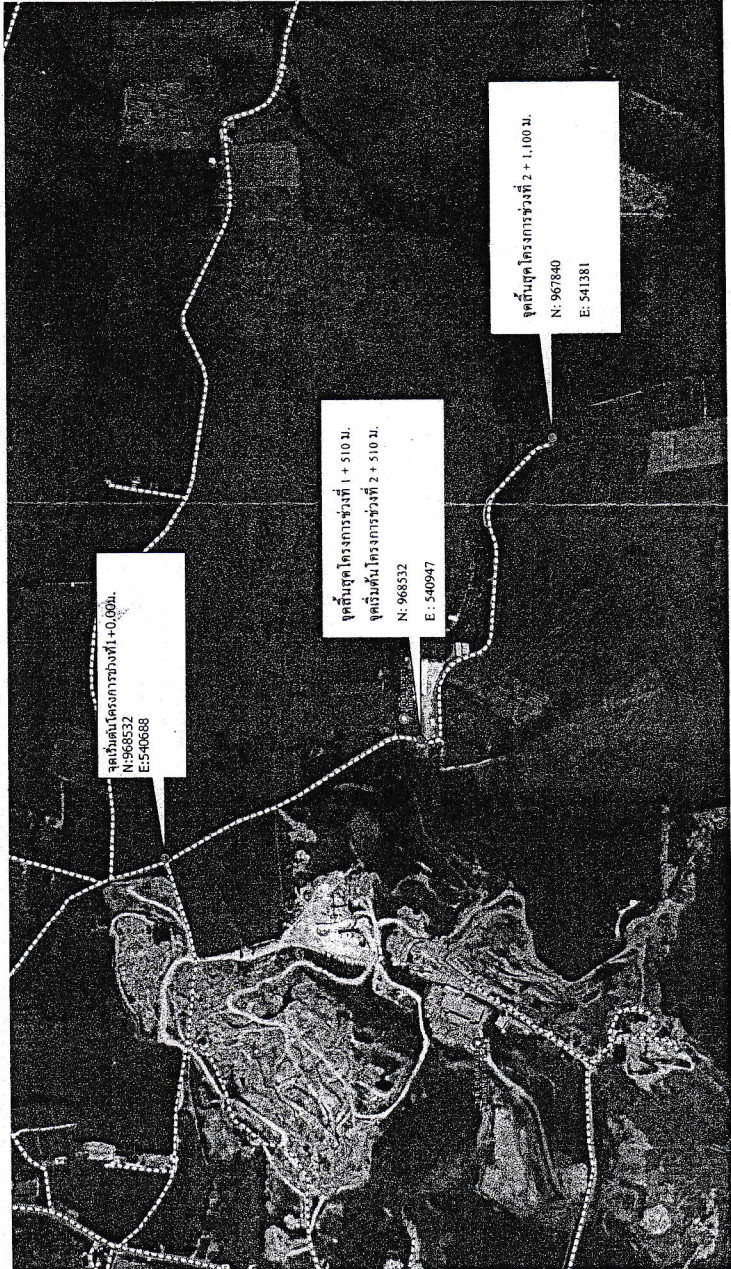

แผนที่สังเขปแสดงที่ตั้งโครงการ
NOT TO SCALE

- วัตถุประสงค์**
- ซ่อมสร้างถนนลาดยาง สาย นนทขย - ควนทัง ผังจราจร ASPHALT CONCRETE ผังจราจร กว้าง 5.50 เมตร ยาว 510 เมตร หน้า 0.05 เมตร ช่วง 1
 - ซ่อมสร้างถนนลาดยาง สาย นนทขย - ควนทัง ผังจราจร ASPHALT CONCRETE ผังจราจร กว้าง 5.00 เมตร ยาว 590 เมตร หน้า 0.05 เมตร ช่วง 2
 - ตามแบบก่อสร้าง เทศบาลตำบลคลองปราบ กำหนด

รายละเอียดประกอบแบบ

- จุดอ้างอิง, แนวเขต, ระดับ ช่างผู้ควบคุมงานหรือคณะกรรมการตรวจการจ้างจะกำหนดให้ขณะดำเนินการก่อสร้าง
- ห้ามดำเนินการก่อสร้างใดๆก่อนช่างผู้ควบคุมงานหรือคณะกรรมการตรวจการจ้างอนุญาต
- วัสดุต่างๆที่ขุดออกจากการก่อสร้าง ให้ผู้รับจ้างย้ายไปที่เก็บกอง ณ จุดที่ผู้จ้างกำหนดให้
- ความเสียหายใดๆที่เกิดขึ้นขณะดำเนินการก่อสร้างให้เป็นความรับผิดชอบของผู้รับจ้าง
- กรณีมีสิ่งกีดขวาง ไม่สามารถดำเนินการก่อสร้างผ่านไปได้ เช่นเสาไฟฟ้า ท่อประปา สายโทรศัพท์ ผู้รับจ้างต้อง
- ต้องดำเนินการเคลื่อนย้ายออก โดยค่าใช้จ่ายในการดำเนินการเป็นความรับผิดชอบของผู้รับจ้างทั้งสิ้น
- กรณีที่ผู้รับจ้างดำเนินการก่อสร้างไม่ครบตามเงื่อนไขตามสัญญาจ้าง เนื่องจากมีเหตุจำเป็นหรืออุปสรรค ทำการก่อสร้างไม่ได้ ผู้รับจ้างยินยอมให้ผู้จ้างหักเงินตามส่วนหนึ่งของงานที่ขาดหายไป
- กรณีที่แบบก่อสร้างและรายการประกอบแบบขัดแย้งกัน ให้ฟังคำแนะนำจากช่างผู้คุมงาน หรือคณะกรรมการตรวจการจ้าง

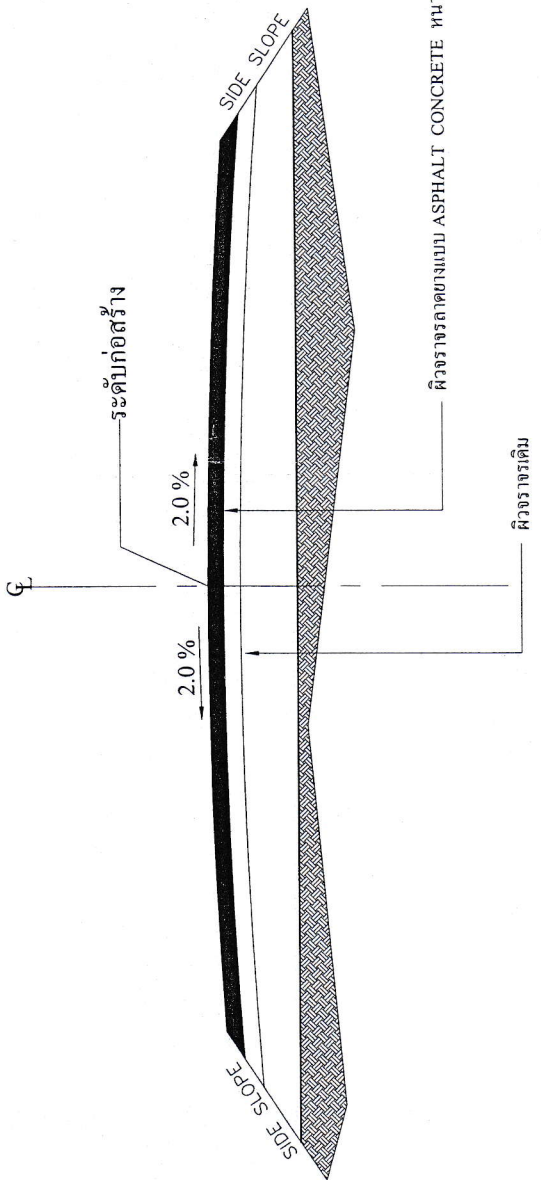
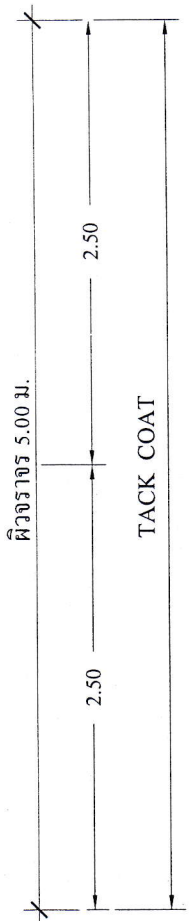

ผิวจราจรลาดแบบ ASPHALT CONCRETE หนา 0.05 ม.

รูปตัดแสดงโครงสร้างถนน

No SCALE

โครงการ
ก่อสร้างถนนลาดแบบคอนกรีต - หนา
ผิวจราจร 5.00 เมตร
ชนิด ASPHALT CONCRETE หนา
ผิวจราจร 0.05 เมตร
ระยะทาง 5.00 เมตร
วันที่ 10/03/2562

สถานที่
บริเวณถนนสาย
.....

แบบแสดง
แบบตัดขวาง

เขียนแบบ
.....

ออกแบบ
นายวิชาญ บุญรอด
ผู้ควบคุมงาน

ตรวจสอบ
นายวิชาญ บุญรอด
ผู้ควบคุมงาน

ให้ตรวจ
นายวิชาญ บุญรอด
ผู้ควบคุมงาน

อนุมัติ
นายวิชาญ บุญรอด
ผู้ควบคุมงาน

นายวิชาญ บุญรอด
ผู้ควบคุมงาน

นายวิชาญ บุญรอด
ผู้ควบคุมงาน

มาตราส่วน
.....

แบบแสดงที่
...../3562

วันที่
.....

แบบโครงการซ่อมสร้างถนนลาดยาง สายบนกฤษ - ความกว้าง 5.00 เมตร ระยะทาง 590.00 เมตร